

SOLOAVELA 2021

11 – 12 SETTEMBRE

MANIFESTAZIONE VELICA DEL DIPORTO,
X 1 X 2 E IN EQUIPAGGIO

ISTRUZIONI OPERATIVE

IN COLLABORAZIONE CON:





Ad integrazione di quanto indicato nel preavviso si riportano di seguito le istruzioni e le informazioni rispetto alle diverse fasi della manifestazione. Maggiori dettagli ed eventuali variazioni saranno forniti al briefing ed in eventuali successive comunicazioni del Comitato Organizzatore.

Briefing

Il briefing con tutti gli equipaggi partecipanti si terrà il venerdì 10 settembre 2021 ore 19.30 presso il ristorante “Nautic Club” nella darsena “Marina del Cavallino” (il ristorante è il barcone ormeggiato a fine pontile d’ingresso del marina). Per coloro che non parteciperanno i dettagli operativi si potranno trovare su whatsapp del gruppo “SOLOAVELA”.

Il briefing può essere seguito via web collegandosi al link: meet.google.com/iee-ojci-bwm

Terminato il briefing, il Comitato Organizzatore si riunirà a cena presso il medesimo ristorante. Gli iscritti alla veleggiata presenti potranno cenare con un prezzo agevolato previa prenotazione (per informazioni e prenotazioni contattare il Sig. Marino Schiavato 3334126489).

In riferimento alla veleggiata di domenica eventuali ulteriori indicazioni saranno comunicate a tutti gli equipaggi o la sera del sabato 11 presso il ristorante del Marina “Porto Turistico” di Jesolo o in whatsapp nel gruppo “SOLOAVELA”.

SABATO 11 SETTEMBRE 2021

Dalle ore 10.30, inizierà l’appello delle barche partecipanti che saranno chiamate in ordine alfabetico via VHF (CH 72).

La partenza verrà data alle ore 11.00 con segnale di avviso alle ore 10.55.

Sarà **OBBLIGATORIO IL SOLO USO DI VELE BIANCHE**. Una volta tagliata la linea di partenza si potrà utilizzare qualsiasi tipo di vela.

La linea di partenza sarà nei pressi del campo di regata permanente al largo del porto di Jesolo delimitata da una **boa arancione P** da lasciare a sx e l’asta che sorregge la bandiera del circolo issata sulla barca di supporto da lasciare a dx.

Le procedure di partenza seguiranno l’ordinaria sequenza di fasi previste del vigente Regolamento di veleggiata:

| | |
|------------------------------|----|
| Avviso: bandiera del circolo | -5 |
| Preparatorio | -4 |
| Ultimo minuto | -1 |
| Partenza: ammaino bandiera | 0 |

Se possibile, le varie fasi saranno scandite e rese note agli equipaggi attraverso il canale VHF (CH 72) di servizio della manifestazione e/o unite a segnali acustici. La partenza sarà data come se con bandiera India: se qualche parte dello scafo, dell’equipaggio o dell’attrezzatura della barca sarà nel

lato di percorso della linea di partenza o dei suoi prolungamenti durante l'ultimo minuto, la barca dovrà rientrare girando attorno agli estremi della linea stessa o sarà penalizzata di un 10% sul tempo di arrivo. La barca comitato, se possibile, avviserà dell'infrazione.

Il percorso prevede i seguenti passaggi:

- Boa 1 da lasciare a dx. E' da prestare massima attenzione a non entrare nell'area di coltivazione di mitili davanti a Cortellazzo (vedi i punti di demarcazione come da ordinanza sul sito della Capitaneria di Jesolo).
- Boa 2 da lasciare a dx
- Boa 3 da lasciare a dx
- Boa 4 nei pressi di Punta Sabbioni da lasciare a dx

Arrivo a Jesolo tra il faro del porto di Jesolo (da lasciare a dx) e la **boa arancione P** nella stessa posizione di quella della partenza del mattino (da lasciare a sx).

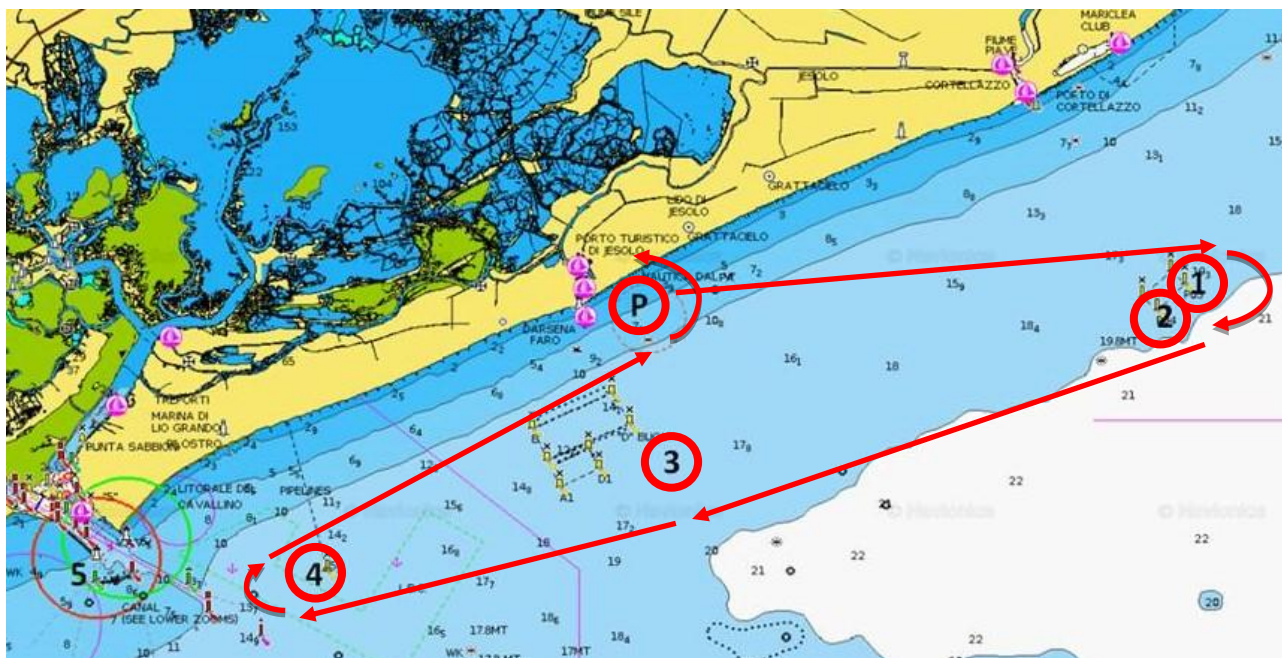

| | Lat. | Long. |
|---------------------------|---------------|---------------|
| P Partenza /Arrivo | 45° 28,300' N | 12° 35.800' E |
| Boa 1 | 45° 29.085' N | 12° 46.757' E |
| Boa 2 | 45° 28.700' N | 12° 46.210' E |
| Boa 3 | 45° 26.200' N | 12° 37.000' E |
| Boa 4 | 45° 24.940' N | 12° 30.104' E |
| P | 45° 28,300' N | 12° 35.800' E |

Tempo massimo di arrivo le ore 17.00.

Chi arriverà oltre il tempo massimo verrà classificato con il tempo dell'ultimo arrivato in tempo utile più il 10%.



La rilevazione dei passaggi avverrà con auto dichiarazione, per cui ciascun equipaggio è tenuto a rilevare il proprio passaggio in Boa 1 e Boa 4 con fotografia (presa da molto vicino) e con fotografia del cartografico con l'orario del passaggio inviando le stesse al gruppo whatsapp "SOLOAVELA 2021".

Per la classe LOA < 8.5 ml non si richiede il passaggio alla Boa 4.

DOMENICA 12 SETTEMBRE 2021

La partenza dal tratto di mare antistante il porto di Jesolo è prevista alle ore 12.00, con segnale di avviso alle ore 11.55.

Sarà **OBBLIGATORIO IL SOLO USO DI VELE BIANCHE**. Una volta tagliata la linea di partenza si potrà utilizzare qualsiasi tipo di vela.

La linea di partenza sarà nei pressi del campo di regata permanente al largo del porto di Jesolo delimitata da una **boa arancione P** da lasciare a sx e l'asta che sorregge la bandiera del circolo issata sulla barca di supporto da lasciare a dx.

Le procedure di partenza seguiranno l'ordinaria sequenza di fasi previste del vigente Regolamento di veleggiata e, se possibile, saranno scandite e rese note agli equipaggi attraverso il canale VHF (CH 72) di servizio della manifestazione e/o unite a segnali acustici:

| | |
|------------------------------|----|
| Avviso: bandiera del circolo | -5 |
| Preparatorio | -4 |
| Ultimo minuto | -1 |
| Partenza: ammaino bandiera | 0 |

Il percorso prevede i seguenti passaggi:

- Boa 5 allunata a protezione dell'ingresso del porto di Venezia da lasciare a sx
- Boa 4 da lasciare a sx
- Boa 3 da lasciare a sx

Arrivo a Jesolo tra il faro del porto di Jesolo (da lasciare a dx) e la **boa arancione P** nella stessa posizione di quella della partenza del mattino (da lasciare a sx).

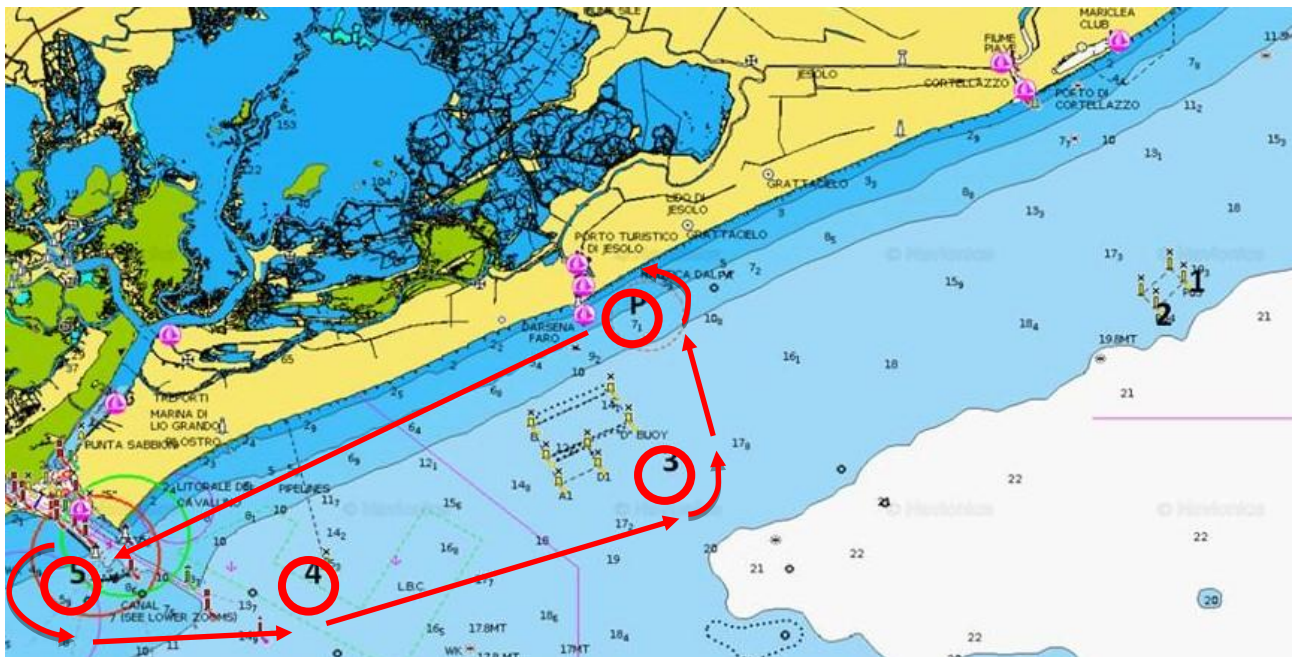

| | Lat. | Long. |
|---------------------------|---------------|---------------|
| P Partenza /Arrivo | 45° 28,300' N | 12° 35.800' E |
| Boa 5 | 45° 24.731' N | 12° 25.591' E |
| Boa 4 | 45° 24.940' N | 12° 30.104' E |
| Boa 3 | 45° 26.200' N | 12° 37.000' E |
| P | 45° 28,300' N | 12° 35.800' E |

ARRIVO A Jesolo di SABATO 11/9 e DOMENICA 12/9

La rilevazione degli arrivi viene affidata ad apposita dichiarazione di osservanza a cura di ciascun equipaggio nel caso non debba esserci la barca comitato a presidiare la linea di arrivo. L'orario di superamento della boa dovrà essere rilevato e comunicato al gruppo whatsapp "SOLOAVELA" indicando nome barca e orario di arrivo (hh:mm:ss) e foto del cartografico di bordo.

In caso di impossibilità di invio immediato gli stessi dati dovranno essere inviati appena possibile anche per email all'indirizzo info@trevisosailingclub.com, entro e non oltre le ore 21:00 di domenica 12/9.

Tempo massimo di arrivo le ore 17.00.

Chi arriverà oltre il tempo massimo verrà classificato con il tempo dell'ultimo arrivato in tempo utile più il 10%.

Il C.O. evidenzia e sottolinea che la possibilità di rilevazione degli arrivi e dei passaggi intermedi, come sopra previsti, debba essere realizzata da ciascun equipaggio secondo lo spirito di correttezza sportivo e marinaresco.

Il C.O. si riserva di poter apportare eventuali variazioni e fornire indicazioni ulteriori rispetto a quanto indicato nell'Avviso e nelle presenti Istruzioni. Esse saranno comunicate almeno un'ora prima dell'orario previsto per la partenza al gruppo whatsapp "SOLOAVELA".

Le premiazioni si svolgeranno il giorno 17 settembre 2021 dalle ore 19 nella sede dell'Azienda Vitivinicola LE MAGNOLIE a Negresia di Ponte di Piave TV in via S.Romano 120.